



Molenweg 11, 4339 AA Nieuw- en Sint Joosland

Vraagprijs € 189.000,- kosten koper



Omschrijving

Molenweg 11, 4339 AA Nieuw- en Sint Joosland

Deze knusse 2-onder-1-kap woning is niet alleen ontzettend sfeervol, maar biedt ook een kans om een geweldig leuke start op de woningmarkt te maken. De heerlijke achtertuin is maar liefst 22 meter diep.

Begane grond: Hal met meterkast, toilet en trapopgang. De woonkamer bestaat uit een gezellig zitgedeelte aan de voorzijde en achter een eetgedeelte met een open keuken. Via een portaal is de tuin bereikbaar.

Verdieping: Ruime overloop met c.v.-opstelling. 2 slaapkamers, beide met dakkapel. En een nette badkamer met douche en wastafel.

Deze woning wordt verwarmd middels een combiketel uit 2018 en is deels voorzien van HR++ glas.

Achter het huis ligt een diepe tuin op het zuidoosten, met volop ruimte om heerlijk te genieten. De aangebouwde stenen berging en vrije achterom maken het geheel compleet.

Direct beschikbaar!

- Voor extra informatie over de bouwkundige staat van de woning is er een bouwkundig rapport beschikbaar.

- Verkoop geschiedt alleen aan de beoogde eindgebruiker. Verhuur of in gebruik geven door koper aan kind(eren) of ouders is wel toegestaan.

- Er is een projectnotaris door verkoper aangewezen waar de levering dient plaats te vinden.

Vraagprijs € 189.000,- kosten koper

Kenmerken

Object gegevens	
Soort woning	Eengezinswoning
Type woning	2-onder-1-kapwoning
Bouwjaar	1924

Maten object	
Aantal kamers	3 kamers
Aantal slaapkamers	2 slaapkamers
Inhoud woning	235 m ³
Perceel oppervlakte	210 m ²
Gebruiksoppervlakte woonfunctie	55 m ²
Woonkamer	19 m ²

Details	
Ligging	Vrij uitzicht
Schuur / berging	Vrijstaande stenen berging

Energie	
Energielabel	G
Isolatie	Gedeeltelijk dubbel glas en HR-glas
Verwarming	C.V.-ketel
Warm water	C.V.-ketel
C.V.-ketel	Intergas (Gasgestookte combiketel uit 2018, eigendom)

Tuin gegevens	
Tuin	Achtertuint, voortuin
Tuin diepte (cm)	2.200
Tuin breedte (cm)	650
Hoofdtuin	Achtertuint
Positie	Zuidoosten
Kwaliteit	Normaal

































Begane grond

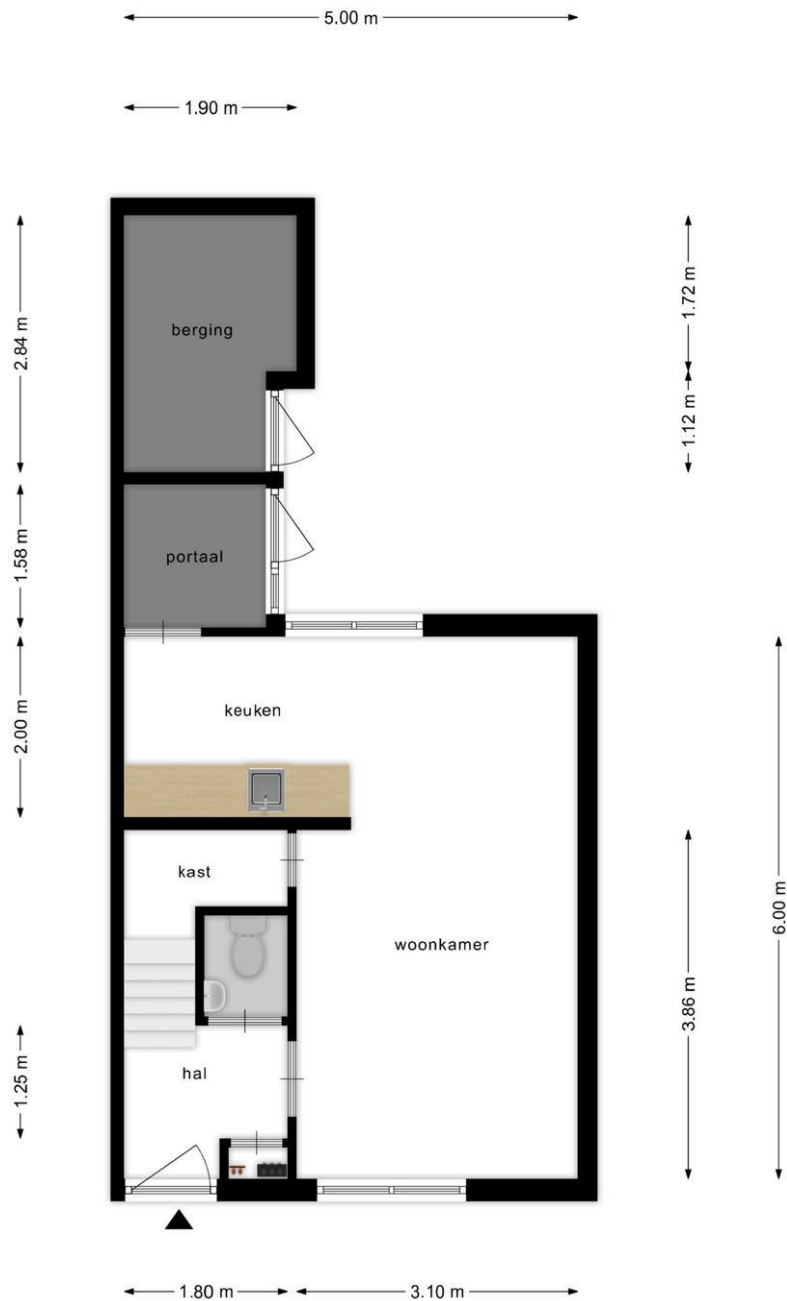

**Deze plattegronden zijn opgemaakt voor indicatieve doeleinden.
Hieraan kunnen geen rechten worden ontleend.**

Verdieping

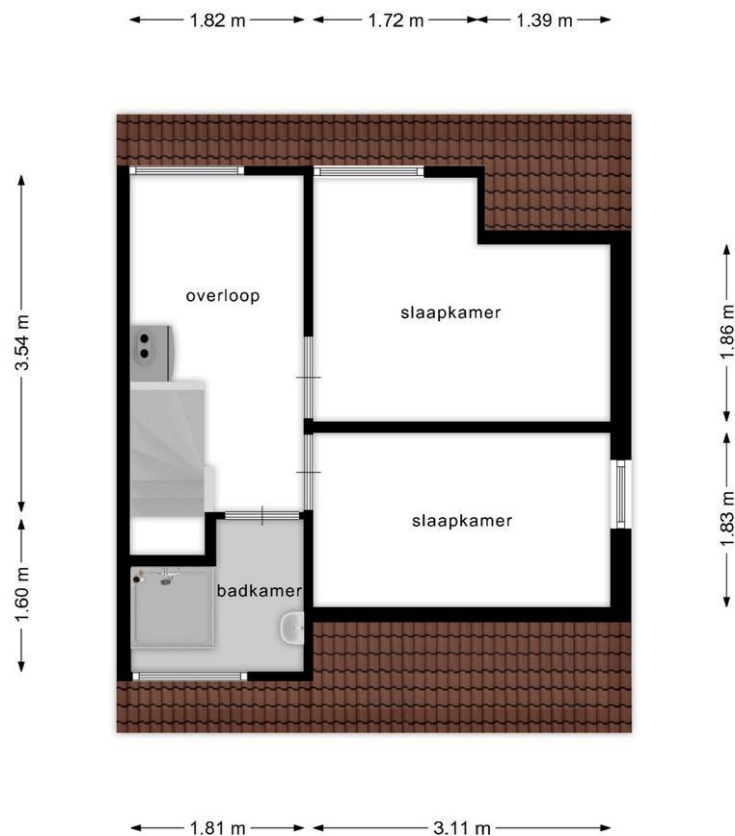

**Deze plattegronden zijn opgemaakt voor indicatieve doeleinden.
Hieraan kunnen geen rechten worden ontleend.**

Kadastrale kaart

Kadastrale kaart



0 5 10 15 20 25m

<p>12345 25</p> <p>— Vastgestelde kadastrale grens — Voorlopige kadastrale grens — Administratieve kadastrale grens — Bebouwing</p>	<p>Deze kaart is noordgericht</p> <p>Perceelnummer Huisnummer</p> <p>Kadastrale gemeente Middelburg Sectie X Perceel 3521</p>	<p>kadaster</p> 
---	---	---

Voor een eensluitend uittreksel, geleverd op 20 februari 2024
De bewaarder van het kadaster en de openbare registers

Aan dit uittreksel kunnen geen betrouwbare maten worden ontleend.
De Dienst voor het kadaster en de openbare registers behoudt zich de intellectuele eigendomsrechten voor, waaronder het auteursrecht en het databankenrecht.

Locatie

Adres gegevens	
Adres	Molenweg 11
Postcode / plaats	4339 AA Nieuw- En Sint Joosland
Provincie	Zeeland

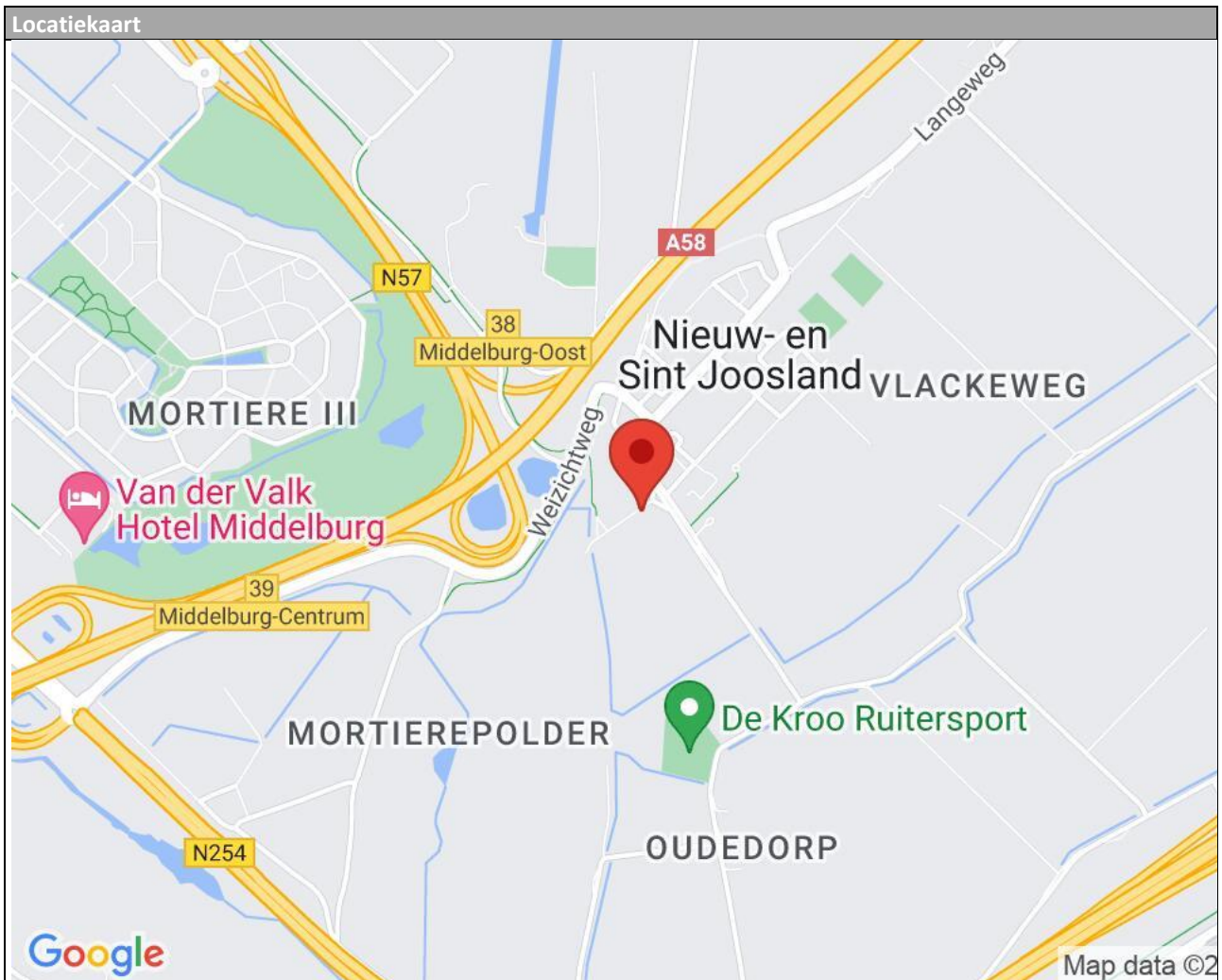

Algemene informatie

Dingemanse makelaars

Met onze actieve en professionele aanpak wordt uw woning op een juiste manier op de juiste kanalen gepresenteerd. Door onze grote brede klantenkring bereiken we een groot publiek, wat zeer gunstig is voor de verkoop van uw woning. Met meer dan 45 jaar ervaring in de lokale markt bent u bij ons aan het juiste adres! Het topteam van Dingemanse makelaars, met een gigantische vakkennis en ervaring, zorgt voor een prima transactie. Zakelijk en resultaatgericht zijn onze sleutelwoorden. Bel voor een vrijblijvend informatiegesprek naar 0118-650575. Wij zijn bereikbaar van maandag tot en met vrijdag van 09.00 tot 17.00 uur.

Een bieding uitbrengen

Zodra u een bezichtiging via ons kantoor heeft, maken wij voor u een move.nl-account aan. Hierin vindt u relevante informatie met betrekking tot de verkoop. Via het move.nl-account kunt u uw bieding uitbrengen. Uw bieding wordt uiteraard vertrouwelijk behandeld en uitsluitend aan de verkoper doorgegeven. De verkoper kan uw bieding accepteren, een tegenbieding doen of de bieding afwijzen. U bent pas in onderhandeling als de verkoper een tegenbieding doet.

Koopovereenkomst

Na overeenstemming tussen de koper en de verkoper zullen de gemaakte afspraken worden vastgelegd in een koopovereenkomst, conform het model van de Nederlandse Vereniging van Makelaars (NVM). In deze overeenkomst zullen onder andere de onderstaande bijzonderheden worden opgenomen.

Ontbindende voorwaarden financiering

Ten behoeve van een eventueel opgenomen voorbehoud voor het verkrijgen van een financiering (de hoogte van het voorbehoud is maximaal de vraagprijs) hanteert Dingemanse makelaars een termijn van 6 weken, binnen die termijn kan de overeenkomst kosteloos door de koper worden ontbonden. Koper dient dan wel een officiële en onderbouwde afwijzing van een Nederlandse bankinstelling te overleggen.

Waarborgsom/bankgarantie

De koopovereenkomst vereist van de koper altijd een waarborgsom of bankgarantie ten bedrage van 10% van de koopsom. De waarborgsom of bankgarantie dient na 7 weken geregeld te worden. De kosten van een bankgarantie zijn voor rekening van de koper, deze kunnen per geldverstrekker verschillen.

Overdrachtsbelasting

Bij de eigendomsoverdracht van een woning is de koper overdrachtsbelasting verschuldigd, het percentage daarvan hangt onder andere af van uw persoonlijke situatie. Indien er sprake is van een overdrachtsbelastingvoordeel vanwege de doorlevering van een woning binnen een door de overheid vastgestelde termijn dan komt dit voordeel aan de verkoper toe.

Meldingsplicht

De verkoper heeft een meldingsplicht. De koper mag daarom verwachten dat de informatie die door de verkoper wordt verstrekt, correct is. Er moet altijd melding worden gedaan van eventuele gebreken en bijzondere omstandigheden. Het bouwkundig rapport wat is opgemaakt in opdracht van de verkoper, maakt deel uit van de koopovereenkomst. In de koopovereenkomst zal een niet-zelf-bewoond clause worden opgenomen, daar het een voormalige huurwoning betreft. Bij objecten ouder dan 30 jaar wordt een ouderdomsclause opgenomen in de koopovereenkomst.

Onderzoek plicht

De koper heeft zijn eigen onderzoeksplicht, dit betekent dat de koper zelf onderzoek dient te verrichten naar diverse zaken die van belang zijn bij het maken van een juiste beslissing. Zoals bijvoorbeeld de bouwtechnische staat, eventuele rechten en plichten die op de woning/het perceel rusten, milieufactoren, omgevingsfactoren, bestemmingsplannen. Gezien de complexe materie, met name waar het uw eigen onderzoek plicht betreft, raden wij u aan een eigen NVM-aankoopmakelaar in te schakelen.

Energielabel

De verkoper zal aan de koper een energielabel overhandigen. Van het voorgaande kan door de verkoper worden afgeweken indien op grond van het "besluit energieprestatie woningen" een dergelijk energielabel niet noodzakelijk is. Kijk voor meer informatie op www.energielabel.nl/woningen.

Erfdienstbaarheden

Indien er op de woning/het perceel erfdienstbaarheden, kwalitatieve verplichtingen en/of andere bedingen rusten, gaan ze over op de koper en worden als bijlage bij de koopovereenkomst ter beschikking gesteld, meestal in de vorm van de voorgaande akte van levering.

Notariskeuze

De verkoper heeft een projectnotaris aangewezen waar de levering dient plaats te vinden. De projectnotaris is De Zeeuwse Alliantie te Middelburg, www.dezeeuwsealliantie.nl.

Overig

Alle door Dingemanse makelaars en de verkoper verstrekte informatie mag uitsluitend gezien worden als een uitnodiging tot nader overleg of het uitbrengen van een bieding. Wij stellen hierbij uitdrukkelijk dat een koop danwel verkoop niet eerder tot stand komt, nadat zowel over de hoofdzaken (zoals prijs), maar ook over de details (zoals bijvoorbeeld datum van aanvaarding, eventuele voorbehouden, waarborgsom/bankgarantie, roerende zaken) overeenstemming is bereikt en deze afspraken schriftelijk zijn vastgelegd in een door de koper en de verkoper getekende koopovereenkomst.

Deze brochure is door ons met de nodige zorgvuldigheid samengesteld. Onzerzijds wordt echter geen aansprakelijkheid aanvaard voor enige onvolledigheid, onjuistheid of anderszins, dan wel de gevolgen daarvan. Alle opgegeven maten en oppervlakten zijn indicatief.



Dingemanse makelaars B.V.
Seisdam 8 -10
4331 NT, MIDDELBURG
Tel: 0118-650575

E-mail: info@dingemansemakelaars.nl